Commissioned by Blasorchester "Brass-Sax", Petersfehn e.V. on the occasion of its 5th anniversary, sponsored by "Geschäftsdruckerei Bischoff" Edewecht (Germany)

B♭ Trumpet 1

AMMERLAND

Jacob de Haan

Recording on / Aufnahme auf / Enregistrement sur / Incisione su / Opname op: **CD 'VIRTUOSO'**

Andante Espressivo 16 ***A tempo***

15

mf

20

f

25

mf

30 ***Poco rall.*** 31 ***A tempo***

f

35

3

40

44 ***Molto rall.***

© Copyright 2001 by De Haske Publications BV, P.O. Box 744, NL-8440 AS Heerenveen, Holland.
Voor België/Pour la Belgique: De Haske Publications BVBA, B-1860 Meise / Für Deutschland: De Haske (Deutschland) GmbH, D-79427 Eschbach /
Für Österreich: Musikverlag De Haske GmbH, A-6884 Damüls / Für die Schweiz u. Liechtenstein: De Haske (International) AG, CH-6332 Hagendorn /
Pour la France: De Haske France, 68180 Horbourg-Wihr / Per l'Italia: De Haske Italia S.r.l., I-20090, Assago (MI) /
For the UK: De Haske Music (UK) Ltd, Fleming Road, Earlstrees, Corby, Northants NN17 4SN, England.
All other countries: De Haske Publications BV, NL-8440 AS Heerenveen, Holland. International Copyright Secured. All Rights Reserved.

1012558

Commissioned by Blasorchester "Brass-Sax", Petersfehn e.V. on the occasion of its 5th anniversary, sponsored by "Geschäftsdruckerei Bischoff" Edewecht (Germany)

B♭ Trumpet 2

AMMERLAND

Jacob de Haan

Recording on / Aufnahme auf / Enregistrement sur / Incisione su / Opname op: **CD 'VIRTUOSO'**

Andante Espressivo 16 *A tempo*

15

mf

f

mf

Poco rall. 31 *A tempo*

mp

f

3

Molto rall.

© Copyright 2001 by De Haske Publications BV, P.O. Box 744, NL-8440 AS Heerenveen, Holland.
Voor België/Pour la Belgique: De Haske Publications BVBA, B-1860 Meise / Für Deutschland: De Haske (Deutschland) GmbH, D-79427 Eschbach /
Für Österreich: Musikverlag De Haske GmbH, A-6884 Damüls / Für die Schweiz u. Liechtenstein: De Haske (International) AG, CH-6332 Hagendorn /
Pour la France: De Haske France, 68180 Horbourg-Wihr / Per l'Italia: De Haske Italia S.r.l., I-20090, Assago (MI) /
For the UK: De Haske Music (UK) Ltd, Fleming Road, Earlstrees, Corby, Northants NN17 4SN, England.
All other countries: De Haske Publications BV, NL-8440 AS Heerenveen, Holland. International Copyright Secured. All Rights Reserved.

1012558

Commissioned by Blasorchester "Brass-Sax", Petersfehn e.V. on the occasion of its 5th anniversary, sponsored by "Geschäftsdruckerei Bischoff" Edewecht (Germany)

B♭ Trumpet 3

AMMERLAND

Jacob de Haan

Recording on / Aufnahme auf / Enregistrement sur / Incisione su / Opname op: **CD 'VIRTUOSO'**

Andante Espressivo 16 ***A tempo***

15

mf

f

mf

Poco rall. 31 ***A tempo***

mp

f

3

Molto rall.

© Copyright 2001 by De Haske Publications BV, P.O. Box 744, NL-8440 AS Heerenveen, Holland.
Voor België/Pour la Belgique: De Haske Publications BVBA, B-1860 Meise / Für Deutschland: De Haske (Deutschland) GmbH, D-79427 Eschbach /
Für Österreich: Musikverlag De Haske GmbH, A-6884 Damüls / Für die Schweiz u. Liechtenstein: De Haske (International) AG, CH-6332 Hagendorn /
Pour la France: De Haske France, 68180 Horbourg-Wihr / Per l'Italia: De Haske Italia S.r.l., I-20090, Assago (MI) /
For the UK: De Haske Music (UK) Ltd, Fleming Road, Earlstrees, Corby, Northants NN17 4SN, England.
All other countries: De Haske Publications BV, NL-8440 AS Heerenveen, Holland. International Copyright Secured. All Rights Reserved.

1012558

Commissioned by Blasorchester "Brass-Sax", Petersfehn e.V. on the occasion of its 5th anniversary, sponsored by "Geschäftsdruckerei Bischoff" Edewecht (Germany)

B♭ Flugel Horn 1

AMMERLAND

Jacob de Haan

Recording on / Aufnahme auf / Enregistrement sur / Incisione su / Opname op: **CD 'VIRTUOSO'**

Andante espressivo 16 **A tempo**

15





Poco rall.



31 **A tempo**

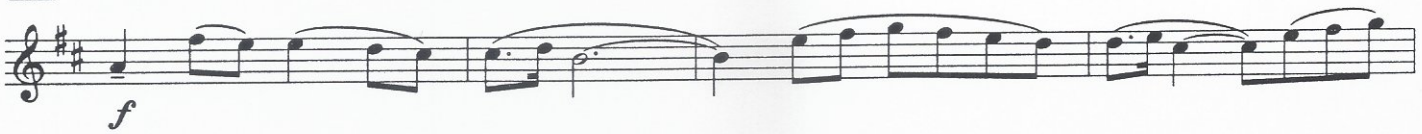

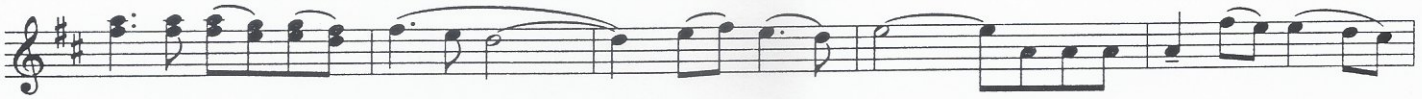



Molto rall.

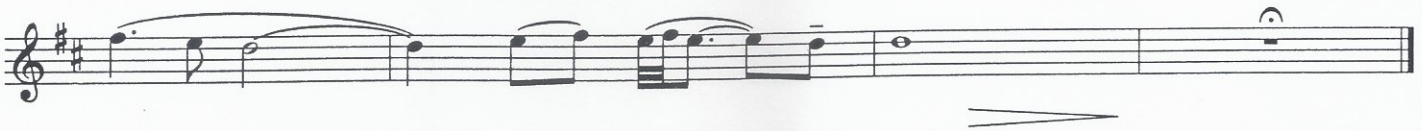

© Copyright 2001 by De Haske Publications BV, P.O. Box 744, NL-8440 AS Heerenveen, Holland.
Voor België/Pour la Belgique: De Haske Publications BVBA, B-1860 Meise / Für Deutschland: De Haske (Deutschland) GmbH, D-79427 Eschbach /
Für Österreich: Musikverlag De Haske GmbH, A-6884 Damüls / Für die Schweiz u. Liechtenstein: De Haske (International) AG, CH-6332 Hagendorn /
Pour la France: De Haske France, 68180 Horbourg-Wihr / Per l'Italia: De Haske Italia S.r.l., I-20090, Assago (MI) /
For the UK: De Haske Music (UK) Ltd, Fleming Road, Earlstrees, Corby, Northants NN17 4SN, England.
All other countries: De Haske Publications BV, NL-8440 AS Heerenveen, Holland. International Copyright Secured. All Rights Reserved.

1012558

Commissioned by Blasorchester "Brass-Sax", Petersfehn e.V. on the occasion of its 5th anniversary, sponsored by "Geschäftsdruckerei Bischoff" Edewecht (Germany)

B♭ Flugel Horn 2

AMMERLAND

Jacob de Haan

Recording on / Aufnahme auf / Enregistrement sur / Incisione su / Opname op: **CD 'VIRTUOSO'**

Andante Espressivo 16 *A tempo*

15

mf

f

mf

Poco rall. 31 *A tempo*

mp

f

Molto rall.

© Copyright 2001 by De Haske Publications BV, P.O. Box 744, NL-8440 AS Heerenveen, Holland.
Voor België/Pour la Belgique: De Haske Publications BVBA, B-1860 Meise / Für Deutschland: De Haske (Deutschland) GmbH, D-79427 Eschbach /
Für Österreich: Musikverlag De Haske GmbH, A-6884 Damüls / Für die Schweiz u. Liechtenstein: De Haske (International) AG, CH-6332 Hagendorn /
Pour la France: De Haske France, 68180 Horbourg-Wihr / Per l'Italia: De Haske Italia S.r.l., I-20090, Assago (MI) /
For the UK: De Haske Music (UK) Ltd, Fleming Road, Earlstrees, Corby, Northants NN17 4SN, England.
All other countries: De Haske Publications BV, NL-8440 AS Heerenveen, Holland. International Copyright Secured. All Rights Reserved.

1012558